

# POR AÍ COM JOSI

*Mídia Kit*



VERSION 2.0 2020

*memorabilia*

ITG





# POR AÍ COM JOSI

## *Criadora de Conteúdo*

Sou Josi, uma capixaba apaixonada pela minha terra e que ama viajar, vivenciar novas culturas e lugares.

Desde 2019, o meu projeto, Por aí com Josi, compartilha as minhas experiências e dicas de viagens, dentro e fora do Brasil e, em especial do meu Estado.

Viajar sozinha é uma experiência indescritível que eu amo compartilhar com meus seguidores. Assim, quero ajudar e inspirar outras mulheres a terem coragem de fazer o mesmo.

# SEGMENTO



# MULHER VIAJANDO SOZINHA



# INSTAGRAM



**18,7 MIL**  
SEGUIDORES



**192 MIL**  
ALCANCE (30 DIAS)



**5,13%**  
TAXA DE ENGAJAMENTO





# ALCANCE DO FEED

Qualquer ▾	Alcance ▾	Último ano ▾
<p>7 DICAS DE LUGARES PARA COMER A VIAJAR SOZINHA NO BRASIL</p> <p>↗ 346 mil</p>	<p>TENHO MEDO DE VIAJAR SOZINHA</p> <p>↗ 18,2 mil</p>	<p>Viajar sozinha foi uma</p> <p>13,1 mil</p>
<p>PORTAL DA CHAPADA DAS MESAS CAROLINA/MA</p> <p>11,8 mil</p>	<p>10,8 mil</p>	<p>VOCÊ JÁ CHEGOU NUM LUGAR E A SENSÇÃO DE ESTAR EM CASA?</p> <p>9.115</p>
<p>CACHOEIRAS DO ROMÃO E DO PRATA PARQUE CHAPADA DAS MESAS/MA</p> <p>8.972</p>	<p>8.952</p>	<p>MITOS E VERDADES PASSAGEM AÉREA BARATA</p> <p>↗ 8.897</p>
<p>QUANTA SOLIDÃO. QUANTA LIBERDADE.</p> <p>8.678</p>	<p>ENCANTO AZUL E COMPLEXO POÇO AZUL CHAPADA DAS MESAS/MA</p> <p>8.395</p>	<p>7.741</p>

Qualquer ▾	Alcance ▾	Último ano ▾
<p>6 DICAS DE FILMES QUE TE FARÃO VIAJAR PELO MUNDO</p> <p>7.320</p>	<p>POR AÍ COM JOSI VOCÊ SABE COMO TUDO COMEÇOU?</p> <p>7.180</p>	<p>7.127</p>
<p>7 DICAS SOBRE BARILOCHES O QUE NÃO DEIXAR DE FAZER?</p> <p>6.956</p>	<p>PASSEIO OBSERVAÇÃO BALEIAS JUBARTES VITÓRIA/ES</p> <p>6.915</p>	<p>7 DICAS PARA COMPRAR PASSAGENS AÉREAS BARATAS</p> <p>6.801</p> <p>www.poraicomjosi.com</p>
<p>7 DICAS DE FILMES PARA VOCÊ VIAJAR PELO MUNDO</p> <p>6.724</p>	<p>8 DICAS DE PASSEIOS EM VERONA</p> <p>6.279</p>	<p>6.213</p>
<p>NUNCA SERÁ TARDE ENQUANTO TIVER VONTADE.</p> <p>6.108</p>	<p>10 Motivos de ter escolhido ficar em Playa del Carmen ao invés de Cancún</p> <p>6.077</p>	<p>CACHOEIRAS GÊMEAS E PASSEIO DE BARCO PELO RIO TOCANTINS - CAROLINA/MA</p> <p>5.925</p>



# ALCANCE DO REELS

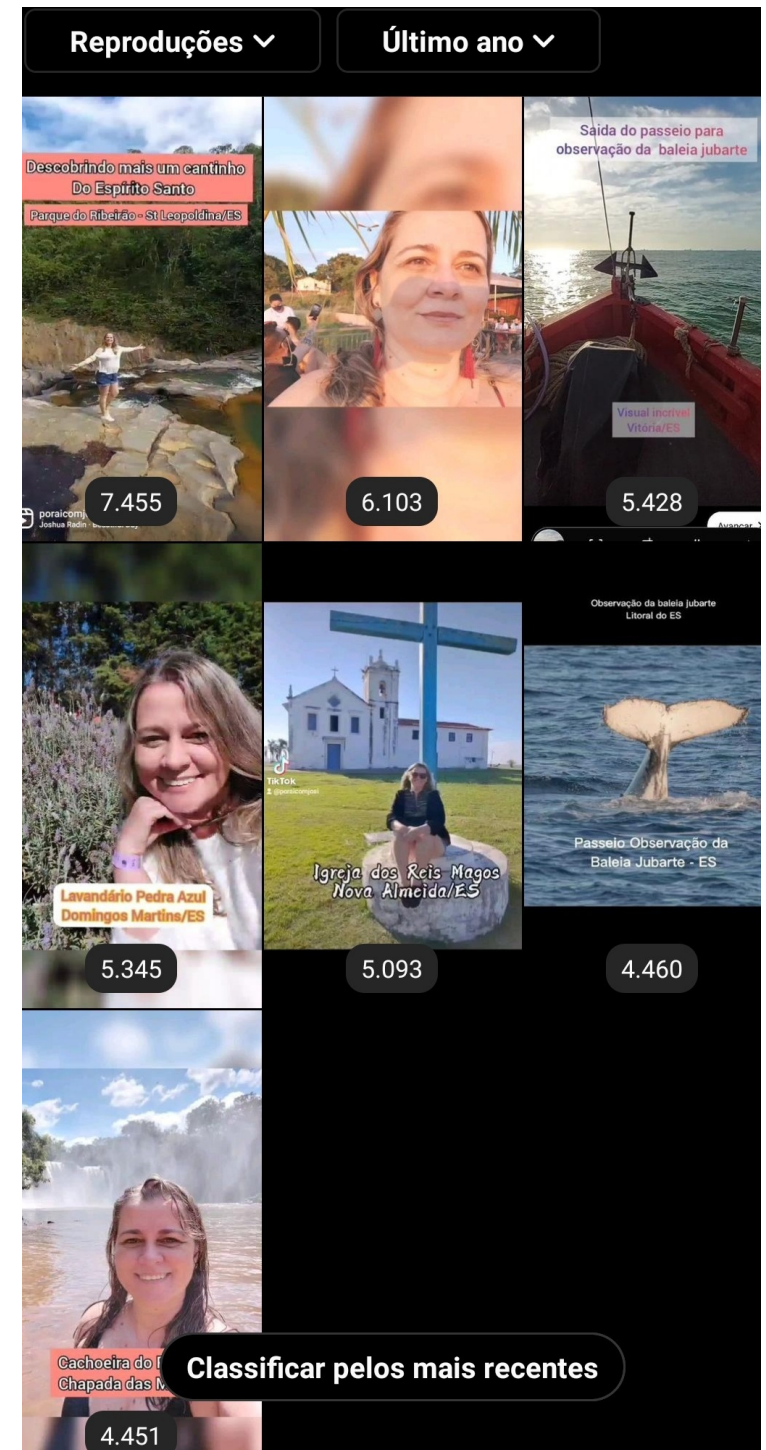
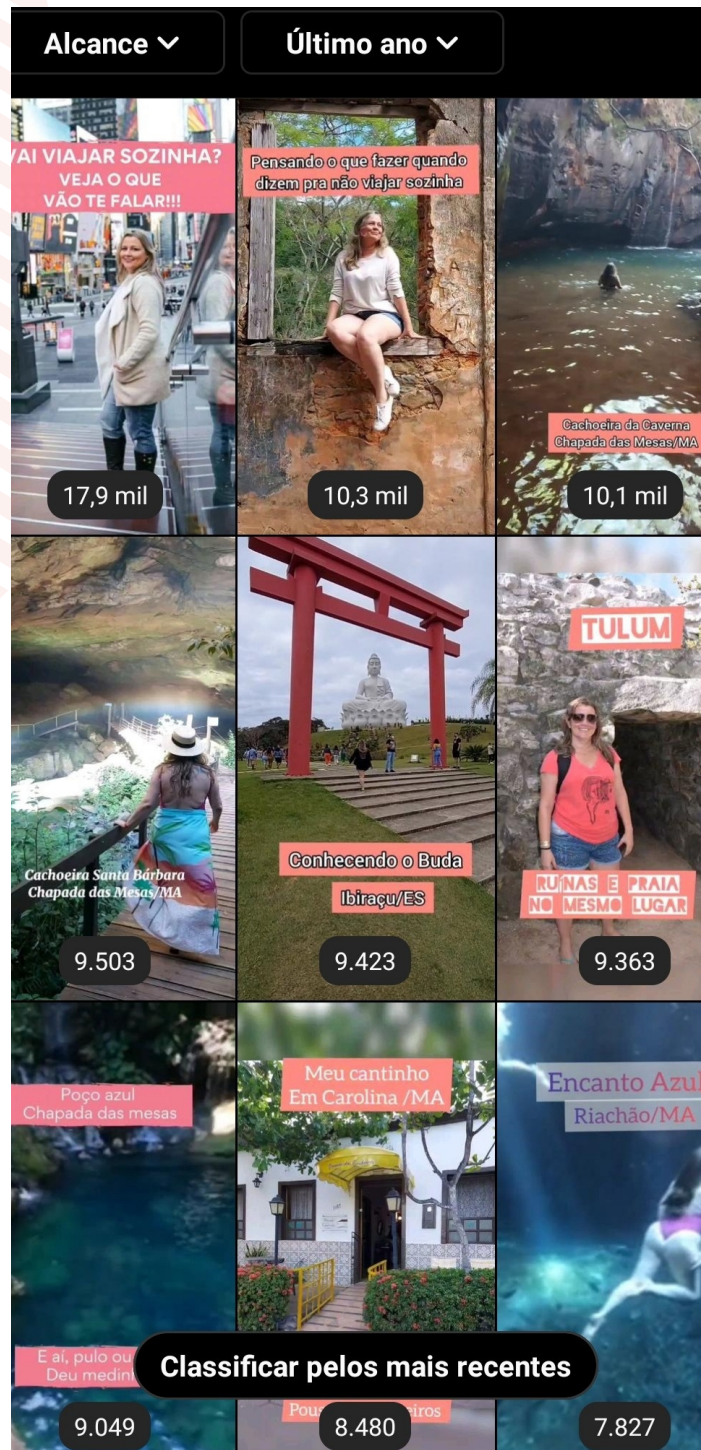



## Principais Localizações



98,5%

### Cidades

São Paulo, Rio de Janeiro, Brasília, Belo Horizonte e Fortaleza

## PERFIL DO PÚBLICO

### Gênero

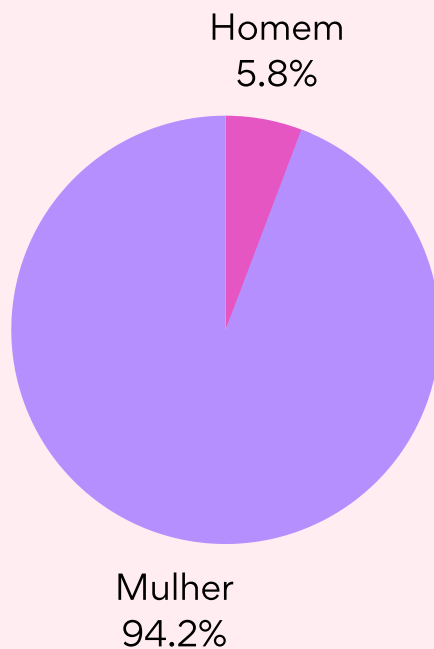

### Idade

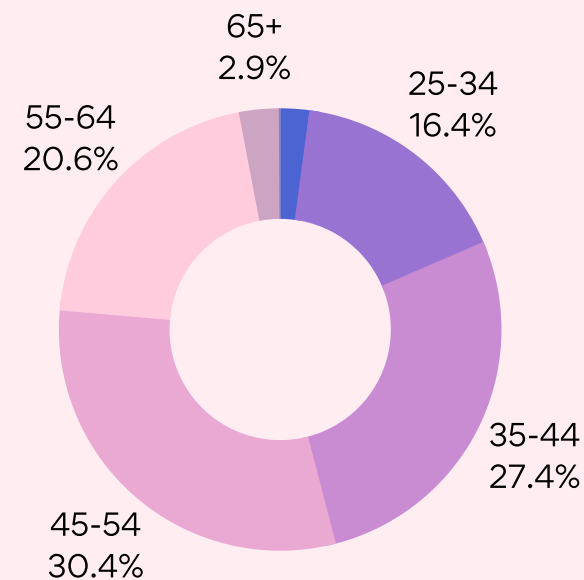



# EMPRESAS COM QUEM TRABALHEI



*Torre da Lua*

Agência de Ecoturismo  
Chapada das Mesas/MA



*Pousada Cardeiros*  
Chapada das  
Mesas/MA



*Gioconda*  
Cantina Italiana



*Viagem*

Presentes para quem  
ama viajar



*Casa dos Espumantes*  
Vinícola e  
Vinhedo



*Giardino Ristorante*  
Restaurante  
Italiano



*Villaggio Zampugno*

Cervejaria Artesanal e  
Restaurante

*Cantina Matiello*  
Vinícola



*Aves Voando Alto*  
Passeio  
Observação  
Baleia Jubarte



*Cervejaria Teresense*

Cervejaria Artesanal e  
Restaurante

*Casa da Nonna*  
Pousada





# Exemplo de postagem de parceria no Feed

 **poraicomjosi**  
Parque Nacional da Chapada das Mesas

**PORTAL DA CHAPADA DAS MESAS  
CAROLINA/MA**



[Ver insights](#) [Criar anúncio](#)

 Curtido por **josianizanotelli** e **outras 667 pessoas**

**poraicomjosi** O segundo dia de passeio (parte 2) terminou no Portal da Chapada das Mesas: o cartão postal de Carolina/MA, que fica na BR/230 (Rod. Transamazônica), a 20 km de Carolina. O Portal da Chapada foi esculpido naturalmente pela natureza e tem o formato do Estado do Tocantins de cabeça para baixo

mais

 Curtido por **josianizanotelli** e **outras 667 pessoas**

**poraicomjosi** O segundo dia de passeio (parte 2) terminou no Portal da Chapada das Mesas: o cartão postal de Carolina/MA, que fica na BR/230 (Rod. Transamazônica), a 20 km de Carolina. O Portal da Chapada foi esculpido naturalmente pela natureza e tem o formato do Estado do Tocantins de cabeça para baixo

Durante a subida você pode optar em visitar o mirante antes ou depois do portal, eles ficam próximos. Nessas duas paradas você tem uma visão panorâmica do Parque da Chapada das Mesas, onde você pode apreciar as formações rochosas típicas da região, em formato de mesa. Ainda, você terá uma visão privilegiada do Morro do Chapéu, símbolo da Chapada das Mesas.

Depois de tirar as fotos, foi momento de simplesmente contemplar, sentir a natureza ao redor, se conectar... assistir o sol se pôr... ótima sugestão do guia Maicon, que nos acompanhou nesse dia.

Para chegar ao Portal, você caminha por uma trilha de 600 metros (nível fácil), formada de terra e areia. Você pode visitar o Portal de 7h às 17h30 e o valor da entrada é de R\$ 10,00.

Se optar em assistir o nascer do sol lá, a entrada custa R\$ 20,00 e sugiro que você contrate o passeio, para não perder o melhor horário de chegar. Não se engane, na viagem conheci um casal que foi assistir ao nascer do sol, teve dificuldade de achar a entrada, pois ainda era noite, subiram às pressas e chegaram com o sol acima do Portal. Melhor não arriscar né?!

Passeio organizado pela @torredaluacoturismo

**Insights sobre a publicação**

compartilhamentos e respostas, podem ser mais escassos do que o esperado devido a regras de privacidade em algumas regiões. [Saiba mais](#)

 668  45  14  48

**Interações** ⓘ

**64**  
Ações executadas a partir dessa publicação

Visitas ao perfil 63

Toques no site 1

**Descoberta** ⓘ

**11.871**  
Contas alcançadas  
30% não estavam seguindo poraicomjosi

Impressões 13.382

Na página inicial 9.030

Nas hashtags 2.671

No perfil 1.484

De outra pessoa 33

Seguidores 0





# Entrevista ao Programa Sob Medida Rede CATVE - Paraná

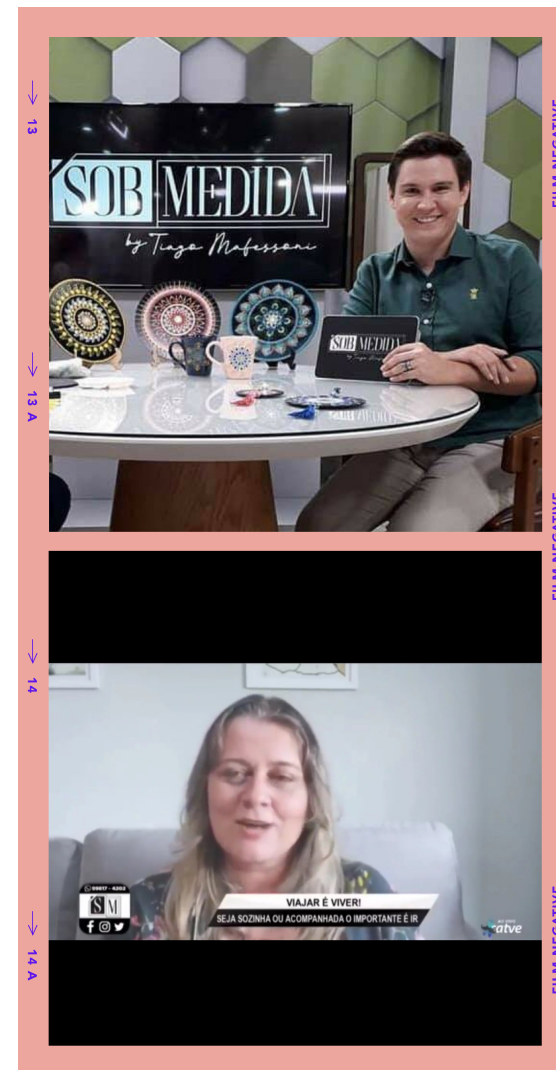
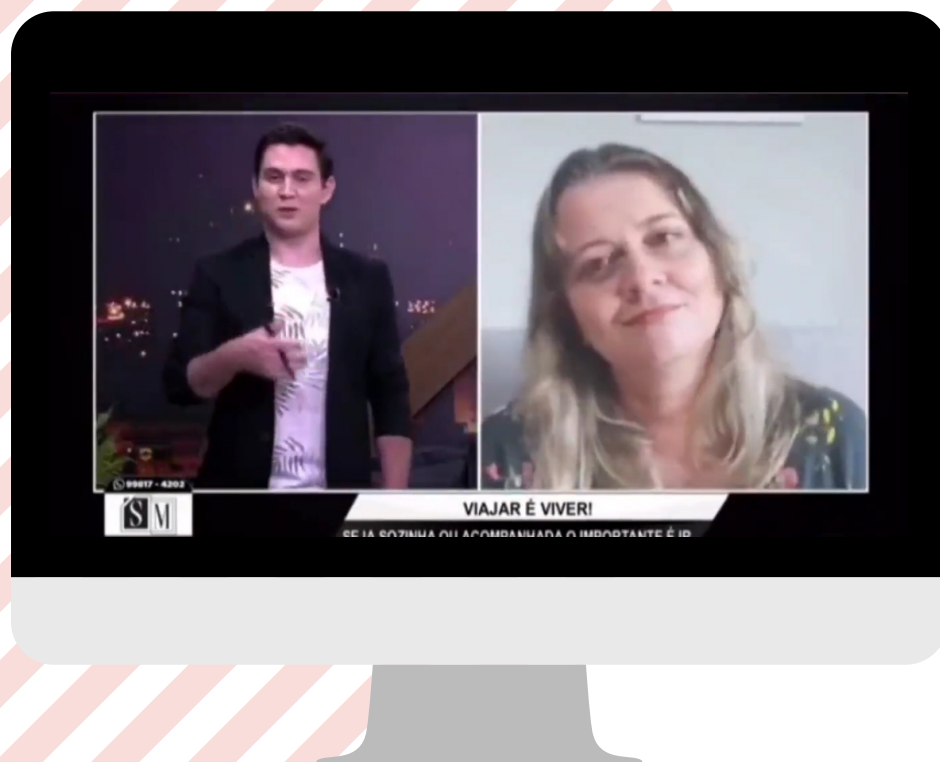



# FORMAS DE TRABALHO

---



Post no Feed  
Stories  
Reels



Posts relacionados aos projetos  
Posts específicos



Pins relacionados as postagens  
do Instagram e do Blog  
Pins específicos

## ÚLTIMAS POSTAGENS DO BLOG



Chapada das Mesas: Roteiro completo e dicas para sua viagem!



Acqua Alta em Veneza: o que é,  
quando ocorre...



Onde se hospedar em  
Fernando de Noronha?



Roteiro personalizado



Convento da Penha: santuário



# VAMOS TRABALHAR JUNTOS?



➤ +55 27 98182-8552

➤ @poraicomjosi

➤ poraicomjosi.com

➤ contato@poraicomjosi.com